

놉스프로 메신저형 그룹웨어

NOPSPRO

업무활동관리



“ 업무활동관리란 ”

활동관리는 회사 밖에서 진행되는 다양한 업무활동을 수치 데이터로 분석하여 정확한 현황을 파악하고 업무 개선의 기준점을 제시하는 솔루션입니다.

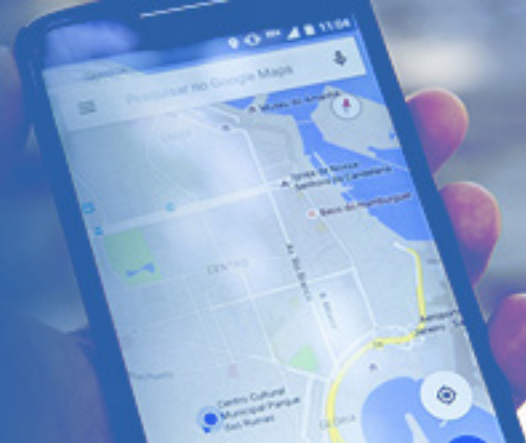

| | |
|---|--|
| <p>활동분석 및 동기부여 업무활동으로 발생하는 다양한 데이터 제공</p> | <p>비용관리 수입/지출에 대한 내역관리 기능</p> |
| <p>전자문서 작성 [옵션] 고객서명이 필요한 문서를 전자문서로 작성</p> | <p>고객이력 통합 고객정보에 방문이력이 자동으로 등록</p> |
| <p>지도 및 경로보기 지도와 함께 로드뷰로 이동 경로를 조회가능</p> | <p>통계자료 조회 및 보고 수입/지출 통계자료를 산출하는 기능</p> |

활동업무 체크포인트

- Q.** 외부 활동 직원은 많은데 어느 곳에서 어떤 업무를 하는지 알고 계십니까?

A. 직원의 고객사 방문 경로 및 업무 내용을 바로 확인할 수 있습니다.
- Q.** 우리 직원들은 하루에 얼마나 이동하며 고객과 대면하는 시간이 얼마인지 분석해 보셨나요?

A. 이동 거리, 체류 시간 등 분석데이터를 한눈에 볼 수 있습니다.
- Q.** 외부 활동 후 업무일지 작성에 소요되는 시간이 아깝지 않습니까?

A. 모바일, PC에서 버튼만 누르면 자동으로 업무일지가 생성됩니다.

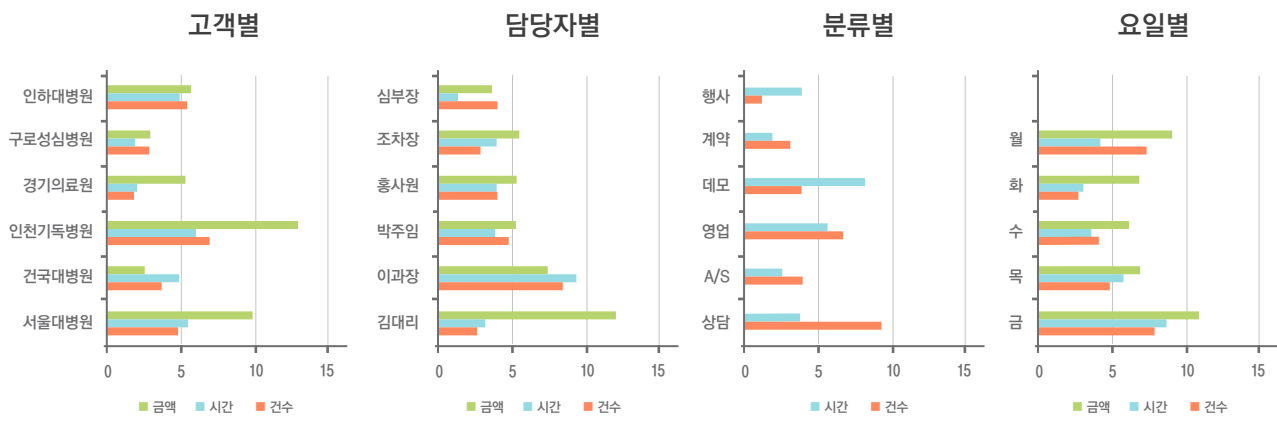



업무현황 분석요소

01. Document

문서 : 견적서, 상담일지, 납품확인서 등 전자문서 작성

02. Expenditure

비용 : 계정별 수입/지출 관리 및 분석

03. Location

위치 : 도착위치, 경로보기, 현재(최종)위치등 지도보기 기능

04. Time & Distance

시간,거리 : 이동시간, 체류시간, 이동거리등 활동내용 분석

05. Statistics

통계 : 일별, 시간별, 요일별, 개인별, 고객별 활동내역 통계분석

모바일 화면



대시보드화면



출발



도착



메모



복귀



조회



비용등록



차량운행기록부



최종위치보기



일보결재



통계

관리자 화면



통계



분석/통계



보고서작성



자료검색



차량운행기록부



지도보기



지출결의서

▶ 대시보드



▶ 외부 활동을 시작하기 위하여 출발을 등록합니다.

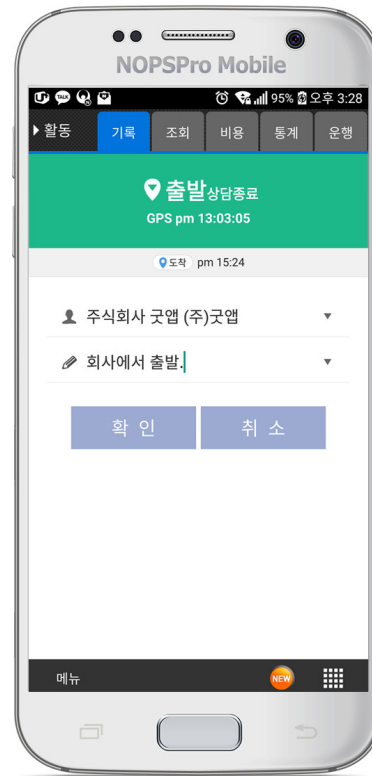

▶ 방문하는 스케줄에서 선택하여 등록 또는 고객을 검색하여 등록.(고객이력 연동)

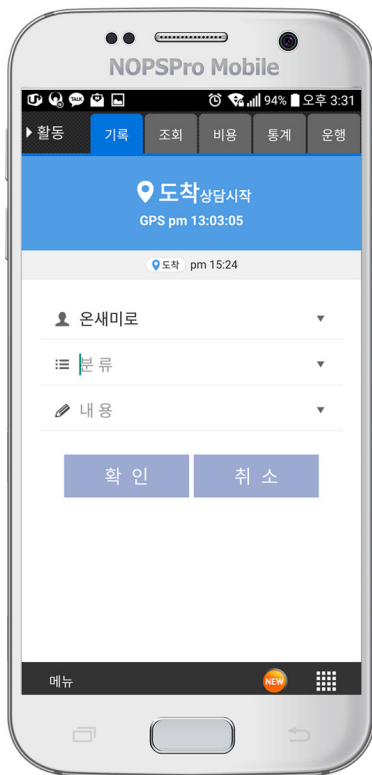

메모

▶ 활동 중 기록할 내용이 있는 경우 메모로 등록할 수 있습니다.

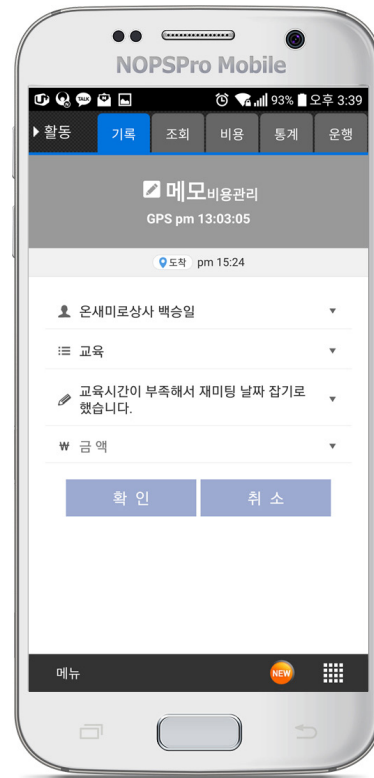
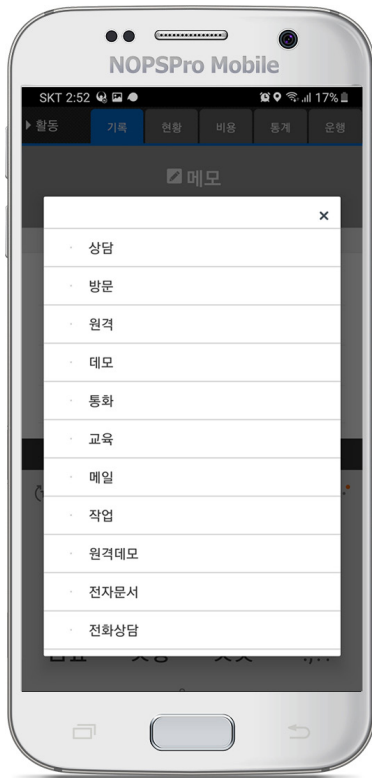

복귀

▶ 업무를 마치고 회사, 집에 도착하면 복귀입니다. 이후 위치데이터는 기록되지 않습니다.

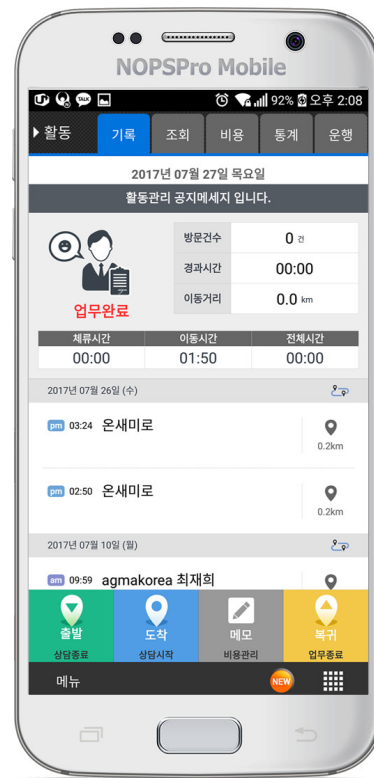
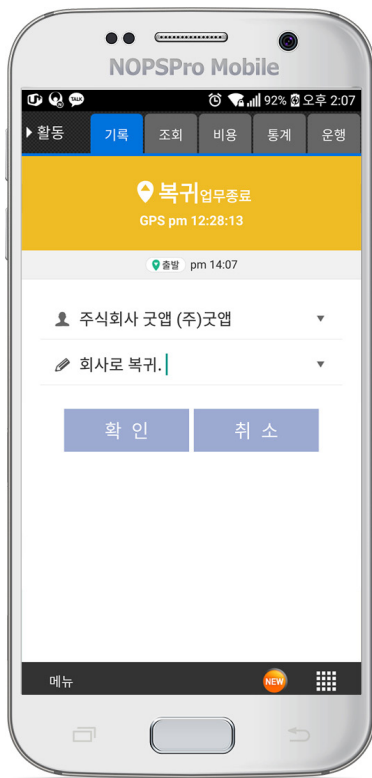

조회

▶ 출발, 도착 등 이동한 데이터 기록 및 이동경로를 확인합니다.

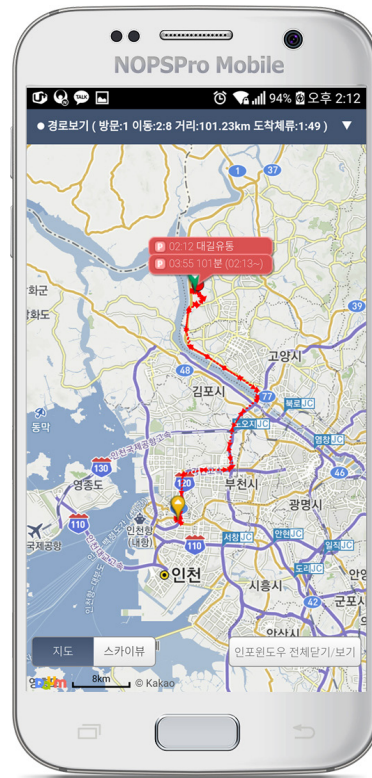
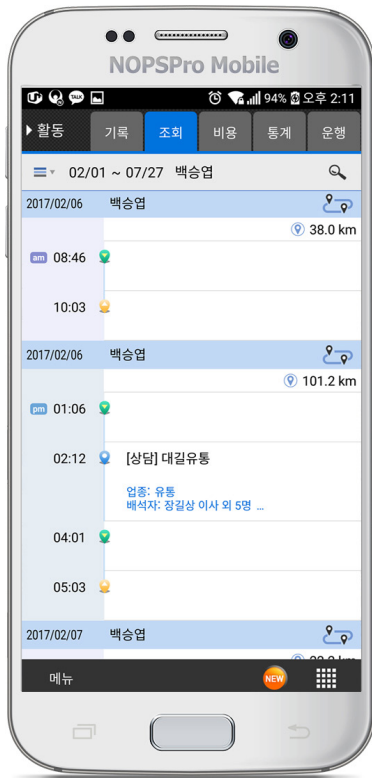

비용등록

▶ 계정과목 선택 후 사용 비용을 등록합니다. (지출결의서 자동생성)

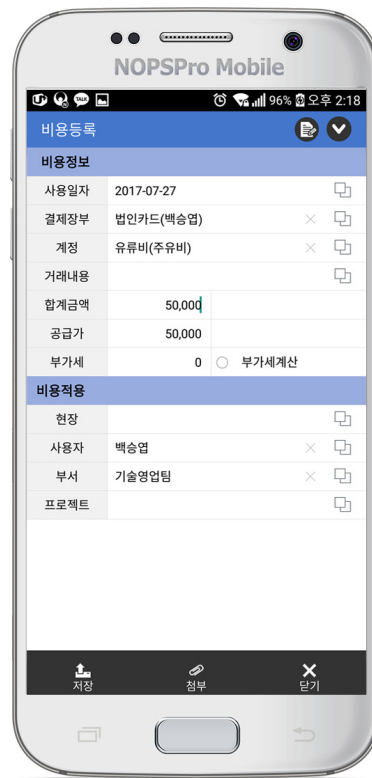

▶ 차량/운행거리(미터기 표시)를 입력하면 국세청 증빙용 업무용 승용차 운행기록부를 관리할 수 있습니다.

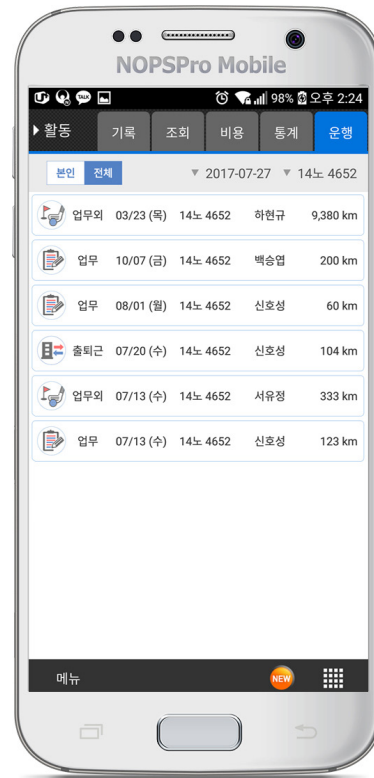
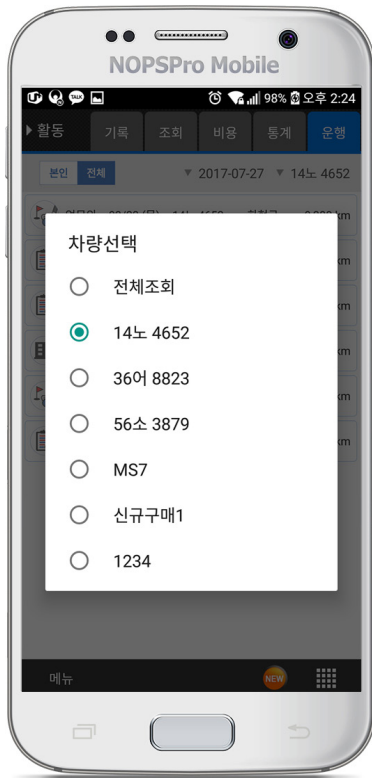

▶ 실시간 외부활동 인원들을 지도 상에 모두 표시합니다.

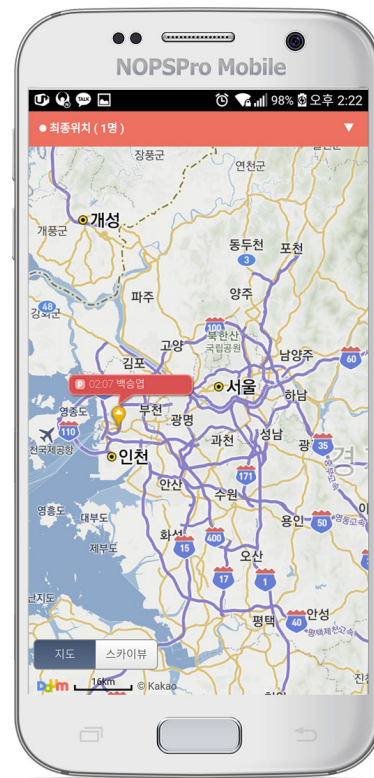
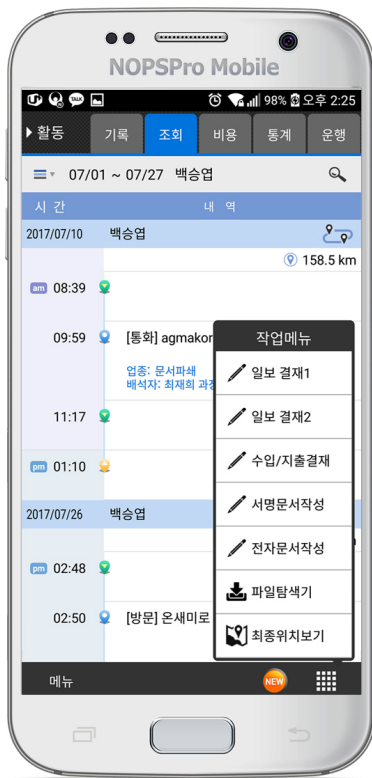

▶ 외부활동 업무에 대한 결재문서를 바로 작성합니다.

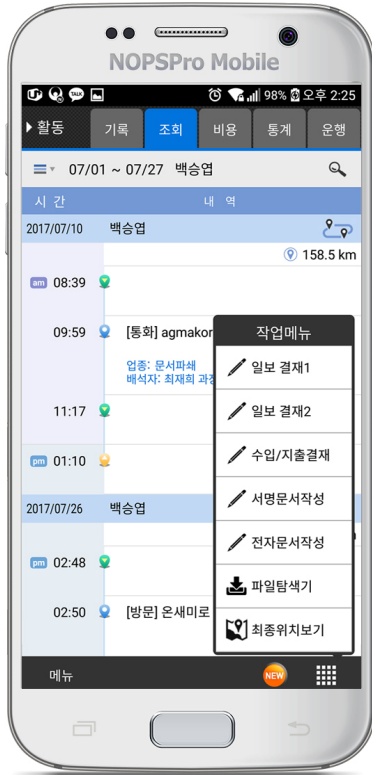

▶ 활동에 대한 통계치(활동건수, 활동시간, 활동거리)를 확인합니다.

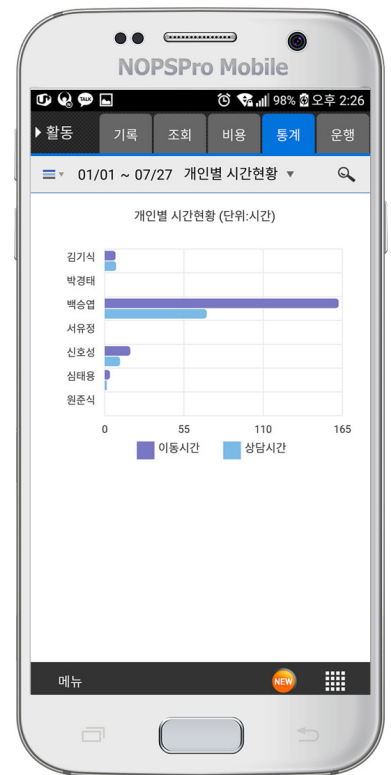
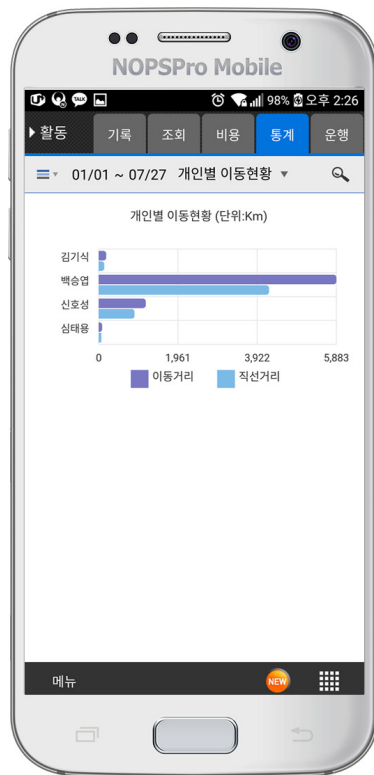
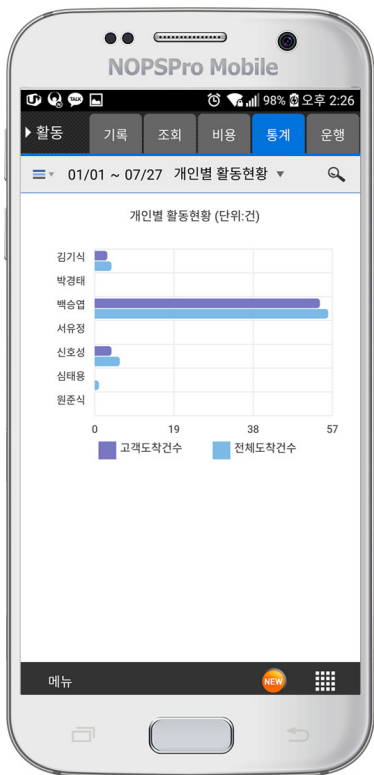

▶ 활동내용을 지도/차트/목록/활동표 형식으로 조회할 수 있습니다.

활동내역

활동내용: ... 시간: 08:43 ~ 17:29 (총 526분) • 방문: 2 • 이동: 04:42 • 생성: 04:04 • 이동거리: 120.69 km

가용된 호감등 (총량) 17명 (일평균 1.2인)

| | | |
|-------|-----------------------|---------|
| 03(화) | 08:41 ~ 23:30 (14:49) | 433.6km |
| 04(화) | 09:05 ~ 16:06 (07:00) | 430.2km |
| 06(목) | 08:46 ~ 13:15 (04:28) | 83.7km |
| 07(금) | 13:11 ~ 15:57 (02:46) | 13.5km |
| 10(월) | 08:41 ~ 17:26 (08:45) | 133.5km |
| 11(화) | 08:43 ~ 17:29 (08:46) | 120.7km |
| 12(수) | 08:48 ~ 12:08 (03:20) | 21.3km |
| 13(목) | 08:38 ~ 13:21 (04:43) | 296.4km |
| 14(금) | 08:45 ~ 13:04 (04:18) | 58.7km |
| 17(월) | 08:47 ~ 14:21 (05:34) | 55.3km |
| 18(화) | 08:45 ~ 12:53 (04:11) | 103.5km |
| 19(수) | 08:43 ~ 08:48 (00:05) | 1.3km |
| 21(금) | 08:45 ~ 17:32 (08:45) | 123.9km |
| 25(월) | 08:48 ~ 14:21 (05:34) | 19.9km |
| 26(수) | 08:45 ~ 14:21 (05:34) | 19.9km |
| 27(목) | 08:43 ~ 05:22 (00:30) | 13.6km |
| 28(금) | 08:47 ~ 12:20 (03:32) | 53.5km |

활동현황

2/11(화) (보고서)

| | | |
|------|-------|------|
| 방문인수 | 22 | ↑ |
| 방문시간 | 08:46 | 109% |
| 이동시간 | 04:04 | 53% |
| 이동거리 | 121km | 45% |
| 활동속도 | 29km | 서민 |
| 방문거리 | 74m | 61% |

활동표

| | | | | |
|-------|---------------|---------|---------------|--|
| 08:43 | 시작 | 1시간 1분 | 34.3km(11km) | 09:02 53%(스피크) |
| 09:44 | 내외오션시스템즈 주석회사 | 1시간 36분 | 109.44~111.18 | 사용이탈: 1인, 방문: 2, 이동: 04:42, 이동거리: 120.69km |
| 12:17 | 주식회사 케이큐엔티(주) | 2시간 36분 | 32.04~(11km) | 09:02 53%(스피크) |
| 17:29 | 종료 | 1시간 6분 | 55.44~(57km) | 09:02 53%(스피크) |

▶ 고객별, 일자별, 분류별, 담당자별 활동에 대한 전반적인 통계를 보여줍니다.

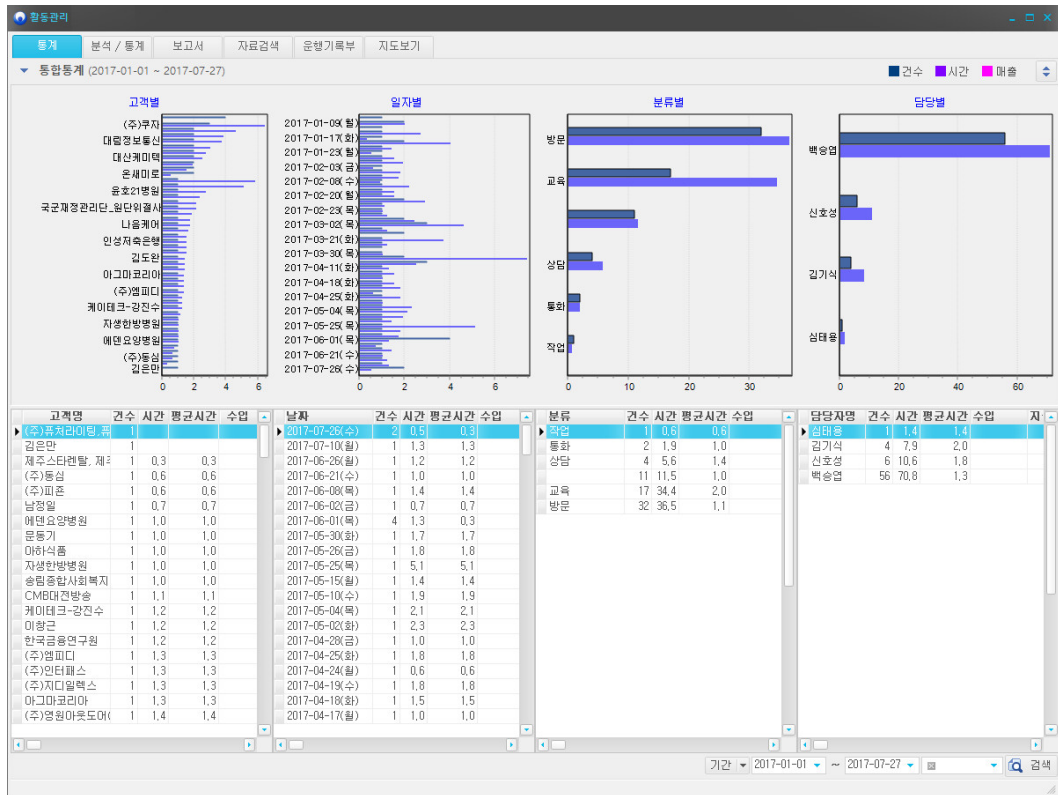

▶ 외부활동 업무에 대한 결재문서를 바로 작성합니다.

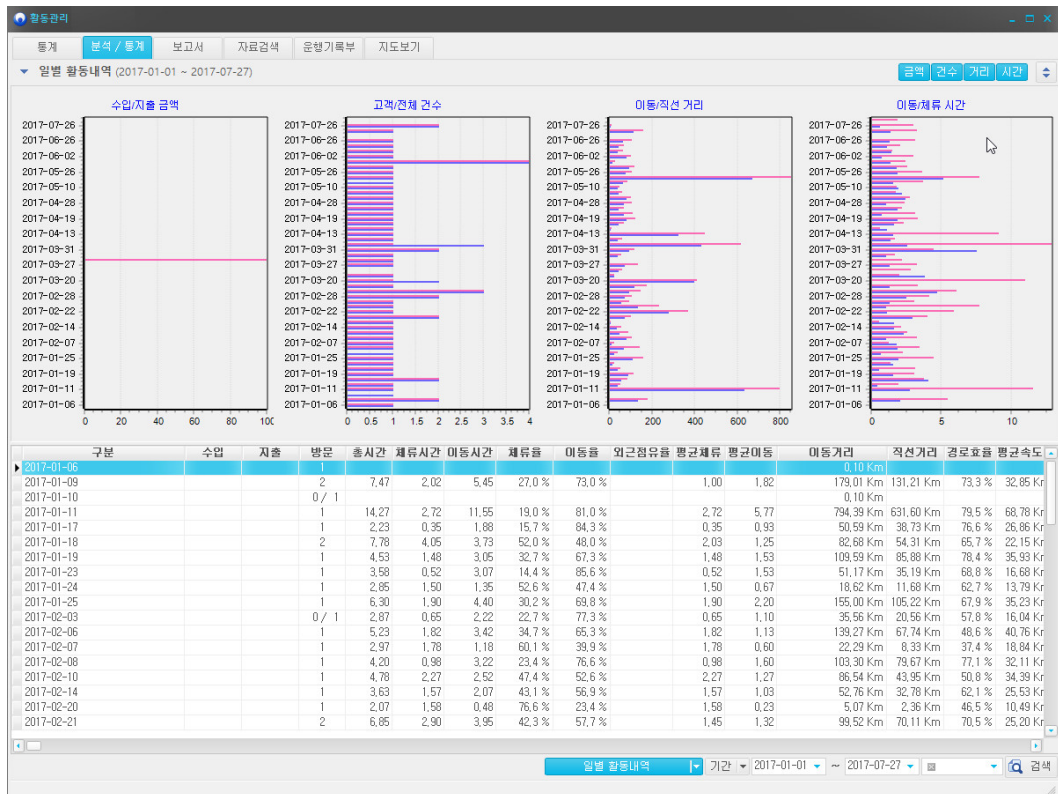
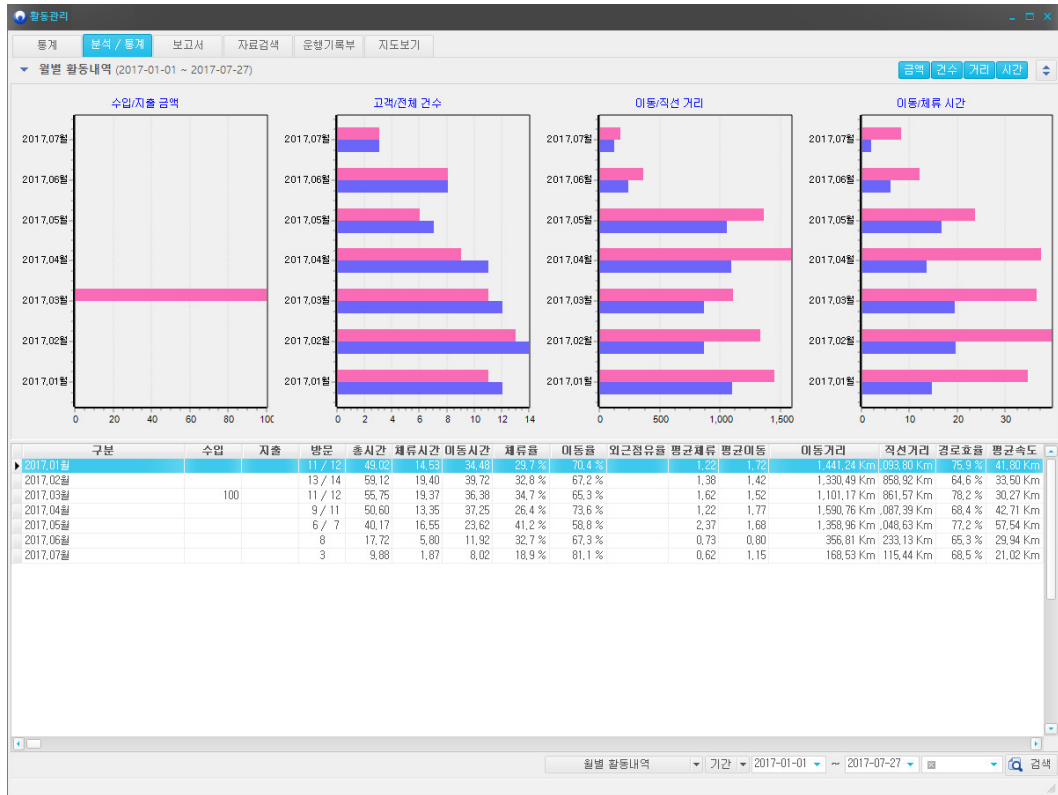

▶ 외부 활동에 대한 자료를 기반으로 보고서가 자동으로 생성됩니다.

업무활동일지2

| | |
|------|-------------------------------|
| 날짜 | 2017-06-01(목) ~ 2017-07-27(목) |
| 작성 | 백승업(과장) / 기술영업팀 2017-07-27(목) |
| 특기사항 | |

| 시간 | 내용 |
|------------|--|
| 백승업 | 2017-06-01(목) 1시간 22분 (23.94 Km) |
| am 9:48 | <p>[방문] 오피다바이스 - 1시간 21분 업종: 셋톱박스 집 제조 생산 배석자: 오정석 사원, 관리부 기존 업무현황: 오프라인 결제 사용인원: 20명 관심가능: 결제, 전화연동, 고객관리, 전자서명문서, 재고관리 타사 견적여부: 없음 전화 통신사: LG 기존 그룹웨어: 없음 메일 상황: 호스팅 고객관리 상황: 각각 역셀로 관리 카스터마이징: 없음 가능 만족도: 내부 커뮤니케이션이 안되는 상황에서 NOPSPro 도입시 관리비용 및 문서관리를 면해줄 것 같다고 함. 담당자가 이렇게 많은 기능이 있는지 몰랐는데 업무에 활용할 부분이 많을 것 같다고 함. 도입시 이슈: 방문교육 2회 요청, 전자서명문서 제작문서 30만원 비싸다고 20만원에 내고 요청. 도입형태: 월임대 도입시기: 내부 회의 후 진행 도입예산: 별도 정해진 것 없음</p> |
| 백승업 | 2017-06-01(목) 1시간 9분 (0.25 Km) |
| pm 3:08 | 온세미로상사 물류팀2 백승업(대리) - |
| pm 4:04 | [방문] 온세미로상사 물류팀2 백승업(대리) - |
| pm 4:09 | [방문] 온세미로상사 물류팀2 백승업(대리) - |

결재문서작성
게시문서작성
메일문서작성

업무활동일지2

| 기안 | 검토 | 승인 |
|-----------|-----------|-----------|
| 백승업 과장 | 심태을 과장 | 신호성 팀장 |
| - | - | - |

| | |
|------|-------------------------------|
| 날짜 | 2017-06-01(목) ~ 2017-07-27(목) |
| 작성 | 백승업(과장) / 기술영업팀 2017-07-27(목) |
| 특기사항 | |

| 시간 | 내용 |
|------------|--|
| 백승업 | 2017-06-01(목) 1시간 22분 (23.94 Km) |
| am 9:48 | <p>[방문] 오피다바이스 - 1시간 21분 업종: 셋톱박스 집 제조 생산 배석자: 오정석 사원, 관리부 기존 업무현황: 오프라인 결제 사용인원: 20명 관심가능: 결제, 전화연동, 고객관리, 전자서명문서, 재고관리 타사 견적여부: 없음 전화 통신사: LG 기존 그룹웨어: 없음 메일 상황: 호스팅 고객관리 상황: 각각 역셀로 관리 카스터마이징: 없음 가능 만족도: 내부 커뮤니케이션이 안되는 상황에서 NOPSPro 도입시 관리비용 및 문서관리를 면해줄 것 같다고 함. 담당자가 이렇게 많은 기능이 있는지 몰랐는데 업무에 활용할 부분이 많을 것 같다고 함. 도입시 이슈: 방문교육 2회 요청, 전자서명문서 제작문서 30만원 비싸다고 20만원에 내고 요청. 도입형태: 월임대 도입시기: 내부 회의 후 진행 도입예산: 별도 정해진 것 없음</p> |
| 백승업 | 2017-06-01(목) 1시간 9분 (0.25 Km) |

결재/전송, 결재라인, 수신자, menu, 저장, 장, 첨부, 출력, 속성, 닫기

▶ 외부 활동에 대한 모든 자료를 조회하며 해당 방문 이동경로를 조회합니다.

▶ 차량/운행거리(미터기 표시)를 입력하면 국세청 증빙용 업무용 승용차 운행기록부를 관리할 수 있습니다.

활동관리

통계 분석 / 통계 보고서 자료검색 **운행기록부** 지도보기

| 연월일 | 차량등록번호 | 사용자명 | 직위 | 주행전미터기 | 주행후미터기 | 운행거리 (km) | 운행구분 | 동행자 | 업무내용 | 등록일시 |
|------------|-----------|------|------|---------|---------|-----------|------|--------|---------------------------------|------------|
| 2017-09-28 | 14노 4652 | 하인규 | 집단 | 110,830 | 120,030 | 9,200 | 업무외 | | | 2017-09-28 |
| 2016-11-30 | 3601 8823 | 김기식 | 대리 | 58,000 | 58,021 | 21 | 업무 | 심태용 | | 2016-11-30 |
| 2016-11-25 | 3601 8823 | 김기식 | 대리 | 57,054 | 58,000 | 946 | 업무 | 심태용 | | 2016-11-25 |
| 2016-10-07 | 14노 4652 | 백승엽 | 과장 | 1,000 | 1,200 | 200 | 업무 | | | 2016-10-07 |
| 2016-08-18 | 3601 8823 | 김기식 | 대리 | 57,000 | 57,054 | 54 | 업무 | 심태용 과장 | EchoFAX 설치 및 교육 | 2016-08-18 |
| 2016-08-04 | 3601 8823 | 김기식 | 대리 | 56,900 | 57,000 | 100 | 업무 | 백승엽과장 | 팩스설치 | 2016-08-04 |
| 2016-08-04 | 3601 8823 | 김기식 | 대리 | 56,800 | 56,900 | 100 | 업무 | 심태용 과장 | | 2016-08-04 |
| 2016-08-04 | 3601 8823 | 김기식 | 대리 | 56,650 | 56,800 | 150 | 업무 | 심태용과장 | | 2016-08-04 |
| 2016-08-01 | 14노 4652 | 신호성 | 팀장 | 110,560 | 110,620 | 60 | 업무 | | | 2016-08-01 |
| 2016-07-20 | 14노 4652 | 신호성 | 팀장 | 110,456 | 110,560 | 104 | 출퇴근 | | | 2016-07-20 |
| 2016-07-19 | 56소 3879 | 신호성 | 팀장 | 113,500 | 113,790 | 290 | 업무외 | | | 2016-07-19 |
| 2016-07-19 | 3601 8823 | 신호성 | 팀장 | 56,355 | 56,650 | 295 | 업무 | | | 2016-07-19 |
| 2016-07-13 | 14노 4652 | 서유정 | DESI | 110,123 | 110,456 | 333 | 업무외 | 김팀장님 | 고객사방문 | 2016-07-13 |
| 2016-07-13 | 14노 4652 | 신호성 | 팀장 | 110,000 | 110,123 | 123 | 업무 | | | 2016-07-13 |
| 2016-07-13 | 3601 8823 | 신호성 | 팀장 | 56,300 | 56,395 | 95 | 출퇴근 | | 업무내용을 자세하게 기록해 봅니다 어떻게 출력될지 ... | 2016-07-13 |

자동차 운행기록부 검색 및 출력

본인 현재 2017-07-27 선택 조회

신규등록 자료수정 선택자료삭제

운행기록부

Page [1~152]

자동차 운행기록부

차량등록번호 차량

14노 4652 승합

3601 8823 승용

56소 3879 화물

M37

신규구매1 승용

1234

자동차 운행기록부

| | | | |
|------|---|---------|---------------------|
| 기간 | 2012-02-01 ~ 2017-12-31 | 출력일자 | 2017-07-27(목) 15:01 |
| 상호 | 주식회사 굿랩 | 사업자번호 | 191-87-00608 |
| 차종 | 승합 | 자동차등록번호 | 14노 4652 |
| 운행내역 | 총주행거리 : 10,200 km 업무용사용거리 : 487 km 업무사용비율 : 4.8 % | | |

| 사용일자 | 성명(부서) | 운행내역(km) | | | 업무용운행(km) | | 비고 |
|-----------|-------------|----------|---------|-------|-----------|-----|-------|
| | | 주행전 | 주행후 | 주행 | 출퇴근 | 업무 | |
| 07-13 (수) | 신호성(개발2팀) | 110,000 | 110,123 | 123 | | 123 | |
| 07-13 (수) | 서유정(개발2팀) | 110,123 | 110,456 | 333 | | | 고객사방문 |
| 07-20 (수) | 신호성(개발2팀) | 110,456 | 110,560 | 104 | 104 | | |
| 08-01 (월) | 신호성(개발2팀) | 110,560 | 110,620 | 60 | | 60 | |
| 10-07 (금) | 백승엽(기술영업팀) | 1,000 | 1,200 | 200 | | 200 | |
| 03-23 (목) | 하현규(신규채용고객) | 110,620 | 120,000 | 9,380 | | | |

기간 2012-02-01 ~ 2017-12-31

자동차 운행기록부 조회

출력 결과출력 게시문서작성 PDF파일로저장 닫기

지출결의서

- ▶ 외부활동시 입력한 금액을 기준으로 데이터 및 지출결의서 자동 작성이 가능합니다.
- ▶ 또한 관리자는 데이터 엑셀변환이 가능합니다.

지출(비용) 관리

| 거래구분 | 사용일자 | 결제장부 | 계정 | 금액 | 세액 | 합계 | 내용 | 첨부 | 사용자명 | 결제 | 등록자 | 등록일시 |
|------|------------|-----------|----------|--------|----|--------|-----------------|----|------|----|-----|------------------|
| 비용 | 2017-04-03 | 법인카드(백승엽) | 유류비(주유비) | 45,344 | | 45,344 | 30리터 | | 백승엽 | 카드 | 백승엽 | 2017-04-05 08:54 |
| 비용 | 2017-04-04 | 법인카드(백승엽) | 유류비(주유비) | 46,016 | | 46,016 | 32리터 | | 백승엽 | 카드 | 백승엽 | 2017-04-05 08:55 |
| 비용 | 2017-04-13 | 법인카드(백승엽) | 유류비(주유비) | 44,000 | | 44,000 | | | 백승엽 | 카드 | 백승엽 | 2017-04-21 10:12 |
| 비용 | 2017-04-18 | 법인카드(백승엽) | 우편료 | 4,940 | | 4,940 | 등기발송 | | 백승엽 | 카드 | 백승엽 | 2017-04-21 10:11 |
| 비용 | 2017-04-18 | 법인카드(백승엽) | 유류비(주유비) | 45,000 | | 45,000 | | | 백승엽 | 카드 | 백승엽 | 2017-04-21 10:11 |
| 비용 | 2017-04-20 | 법인카드(백승엽) | 회식비 | 58,000 | | 58,000 | | | 백승엽 | 카드 | 백승엽 | 2017-04-21 10:12 |
| 비용 | 2017-04-24 | 법인카드(백승엽) | 유류비(주유비) | 41,000 | | 41,000 | | | 백승엽 | 카드 | 백승엽 | 2017-05-10 17:12 |
| 비용 | 2017-04-25 | 법인카드(백승엽) | 주차비 | 1,000 | | 1,000 | 대림정보통신 | | 백승엽 | 카드 | 백승엽 | 2017-05-10 17:12 |
| 비용 | 2017-05-10 | 법인카드(백승엽) | 주차비 | 2,000 | | 2,000 | 대림정보통신 | | 백승엽 | 카드 | 백승엽 | 2017-05-10 17:13 |
| 비용 | 2017-05-19 | 법인카드(백승엽) | 우편료 | 2,350 | | 2,350 | 목포시의료원 채권... | | 백승엽 | 카드 | 백승엽 | 2017-05-19 14:16 |
| 비용 | 2017-05-19 | 개인결제(백승엽) | 기타지급수수료 | 2,570 | | 2,570 | 지역개발채권 | | 백승엽 | 카드 | 백승엽 | 2017-05-19 14:19 |
| 비용 | 2017-06-26 | 법인카드(백승엽) | 유류비(주유비) | 16,000 | | 16,000 | 대릉 양복 | | 백승엽 | 카드 | 백승엽 | 2017-05-26 13:24 |
| 비용 | 2017-06-26 | 법인카드(백승엽) | 유류비(주유비) | 43,000 | | 43,000 | | | 백승엽 | 카드 | 백승엽 | 2017-06-29 09:28 |
| 비용 | 2017-07-10 | 법인카드(백승엽) | 우편료 | 5,000 | | 5,000 | 팩스 a/s 택배 발송... | 1 | 심태용 | 카드 | 심태용 | 2017-07-10 14:59 |
| 비용 | 2017-07-11 | 법인카드(백승엽) | 우편료 | 2,050 | | 2,050 | 서울대병원 임원원... | 1 | 심태용 | 카드 | 심태용 | 2017-07-11 11:33 |

지출결의서 경제문서 작성

문서작성

지출결의서

| 기간 | 검토 | 승인 |
|-----------|-----------|-----------|
| 백승엽 과정 | 심호성 일장 | 심태용 과정 |
| - | - | - |

| | |
|------|---------------------------------|
| 기간 | 2017-04-01 (토) ~ 2017-07-27 (목) |
| 작성 | 백승엽(과장) / 기술영업팀 2017-07-27(목) |
| 특기사항 | |

| 계정 | 내용 | 금액 | 세액 | 합계 | 결제 | 사용자 |
|---------------|------|----------------|----|----------------|----|-----|
| 총합계 | | 358,270 | | 358,270 | | |
| 2017-04-03(월) | | | | | | |
| 유류비(주유비) | 30리터 | 45,344 | | 45,344 | 카드 | 백승엽 |
| 2017-04-04(화) | | | | | | |
| 유류비(주유비) | 32리터 | 46,016 | | 46,016 | 카드 | 백승엽 |
| 2017-04-13(목) | | | | | | |
| 유류비(주유비) | | 44,000 | | 44,000 | 카드 | 백승엽 |
| 2017-04-18(화) | | | | | | |
| 우편료 | 등기발송 | 4,940 | | 4,940 | 카드 | 백승엽 |
| 유류비(주유비) | | 45,000 | | 45,000 | 카드 | 백승엽 |
| 2017-04-20(목) | | | | | | |
| 회식비 | | 58,000 | | 58,000 | 카드 | 백승엽 |
| 2017-04-24(월) | | | | | | |
| 유류비(주유비) | | 41,000 | | 41,000 | 카드 | 백승엽 |
| 2017-05-10(화) | | | | | | |
| 유류비(주유비) | | 41,000 | | 41,000 | 카드 | 백승엽 |



(주)굿앱

<http://www.nopspro.co.kr>

대표번호 : 1544-9813 | 팩스번호 : 070-4032-1819